

1. rujan 2009

## US FUTURES (12:30)

DJIA	-58.00	-0.61 %
S&P 500	-7.80	-0.76 %
NASDAQ	-13.50	-0.67 %

S&P 500 3M



## CRUDE OIL (12:30)

70.19 \$/barrel	+0.33%
-----------------	--------

OIL 3M

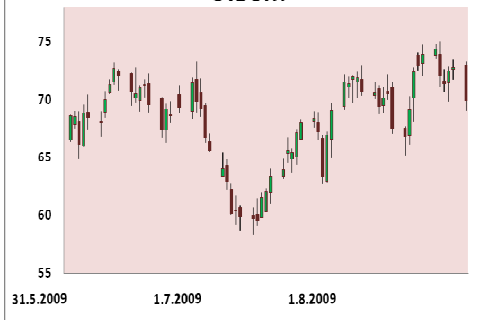

## GOLD (12:30)

950.90 \$/tray ounce	-0.27%
----------------------	--------

GOLD 3M



## FX MARKET (12:30)

EUR / USD	1.4311
USD / JPY	93.14
EUR / JPY	133.32

## INDEXI

### SVJETSKI

	ZATVARANJE	1D	1M	Y-T-D
DOW JONES IND.	9,496.28	-0.50	3.54	8.20
S&P 500	1,020.62	-0.81	3.36	12.99
NASDAQ	2,009.06	-0.97	1.54	27.40
CAC 40 (12:30)	3,616.11	-1.02	5.54	12.37
DAX 30 (12:30)	5,373.99	-1.66	0.78	11.72
FT-SE 100 (12:30)	4,845.90	-1.28	5.15	9.28
NIKKEI 225	10,530.06	0.36	1.67	18.86
HANG SENG	19,872.30	0.75	-3.41	38.12
SHANGHAI B-INDEX	186.41	-0.04	-14.73	68.06

### Komentar:

Unatoč neočekivano dobrih makroekonomskih vijesti posljednjih tjedana svjetska dionička tržišta danas prodobljuju jučerašnje gubitke. Osim najave usporavanja kreditne aktivnosti u Kini ulagači su dodatni povod za prodaju dionica našli u njihovoj precijenjenosti, zbog čega su oko podneva svi značajniji europski indeksi u minusima većim od 1 %. Narušeno pozitivno ozračje danas bi mogli popraviti tek podaci o ISM indeksu u kolovozu (očekivanja: 50.5 bodova) i prodaji automobila u SAD-u, iako neuspjeh tržišta da zadrže dobitke unatoč dobrih vijesti daje naznake nastavka jučerašnjeg pada. Kao i jučer, najveći dobitnici mogli bi postati ultra-short ETF-ovi, posebice oni vezani za financije i bazne materijale.

### REGIONALNI

	ZATVARANJE	1D	1M	Y-T-D
SBI 20 (Slovenija)	4,147.48	0.31	-0.57	12.22
BELEX 15 (Srbija)	710.80	2.49	24.65	25.77
BIRS (Banja Luka)	1,018.21	0.76	6.66	-0.95
SASX-10 (BiH)	1,042.47	-0.24	10.16	-15.50
MBI 10 (Makedonija)	2,607.58	-1.43	7.07	24.40
MOSTE (Crna gora)	890.88	-0.54	11.00	89.74

### Komentar:

Tržišta regije jučer su bila mješovitog raspoloženja. Beogradska burza je nastavila s pozitivnim trendom, pojačanim prometom uz najtrgovaniju dionicu AIK banke. Na Crnogorskoj burzi vladalo je većinom negativno raspoloženje, uz najtrgovaniju dionicu Elektroprivrede. Na Ljubljanskoj burzi se uz slabi pozitivni pomak odvijao usporen trgovinski dan s nižim prometom uz tradicionalno najtrgovaniju dionicu Krke. Danas prije podneva SBI 20 je bio 0.2% u plusu, a beogradski Belex 15 za 0.9% također u pozitivnom teritoriju.

### INDEXI ŠIRE REGIJE

	ZATVARANJE	1D	1M	Y-T-D
WIG 20 (Poljska)	2,212.72	-1.04	3.52	23.63
BUX (Mađarska)	19,389.90	0.13	12.21	58.39
PX 50 (Češka)	1,162.20	2.60	9.04	35.42
PFTS (Ukrajina)	469.11	-0.90	10.87	55.63

Niko Delić  
[niko.delic@momentum-brokeri.hr](mailto:niko.delic@momentum-brokeri.hr)  
 Tel: + 385 (0)1 63 96 678

Venesa Ferić  
[venesa.feric@momentum-brokeri.hr](mailto:venesa.feric@momentum-brokeri.hr)  
 Tel: + 385 (0)1 63 96 671

Željka Lapić  
[zeljka.lapic@momentum-brokeri.hr](mailto:zeljka.lapic@momentum-brokeri.hr)  
 Tel: + 385 (0)1 63 96 672

Vilim Klemen  
[vilim.klemen@momentum-brokeri.hr](mailto:vilim.klemen@momentum-brokeri.hr)  
 Tel: + 385 (0)1 63 96 679

## **U FOKUSU :**

Danas bez vijesti.

**TRADING BUY kandidati : SAD : ADLS, SMN, SVNT, TPTX, TZA**

---

## **DISCLAIMER:**

Ovaj izvještaj izradilo je društvo Momentum brokeri d.o.o. Sve informacije sadržane u ovom izvještaju su javno dostupne, pribavljene od pouzdanih izvora, te ih iznosimo u dobroj vjeri. Iako smatramo da su navedene informacije ispravne, na jamčimo za njihovu točnost i cjelovitost. Ovaj izvještaj se ne može smatrati ponudom ili pozivom na kupnju ili prodaju vrijednosnih papira spomenutih u izvještaju. Investitori su glede primjerenosti ulaganja u određeni financijski instrument obvezni donijeti odluku sami, što će se zasnivati na njihovoj osobnoj ocjeni glede cijene, rizika, vlastitog financijskog stanja i njihove strategija. Momentum brokeri d.o.o. ne snosi nikakvu odgovornost za štetu proisteklu od trgovanja vrijednosnim papirima spomenutim u predmetnom izvještaju.