

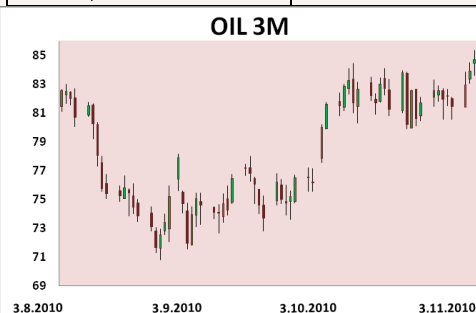

US FUTURES (12:00)

DJIA	+60.00	+0.53%
S&P 500	+7.20	+0.60%
NASDAQ 100	+12.00	+0.47%

CRUDE OIL (12:00)

85.85 \$/barrel	+1.37%
-----------------	--------

GOLD (12:00)

1,361.20 \$/troy ounce	+1.76%
------------------------	--------

FX MARKET (12:00)

EUR / USD	1.4221
USD / JPY	80.97
EUR / JPY	115.15

Izvor podataka: Bloomberg.com

Contacts:
Niko Delić

niko.delic@momentum-brokeri.hr

Tel: + 385 (0)1 63 96 678

Venesa Ferić

venesa.feric@momentum-brokeri.hr

Tel: + 385 (0)1 63 96 671

Željka Rubinić

zeljka.rubinic@momentum-brokeri.hr

Tel: + 385 (0)1 63 96 672

INDEKSI

SVJETSKI	ZATVARANJE	1D	1M	Y-T-D
DOW JONES IND.	11,215.13	0.24	4.31	7.55
S&P 500	1,197.96	0.37	5.36	7.43
NASDAQ	2,540.27	0.27	8.35	11.95
CAC 40 (12:30)	3,914.20	1.85	7.24	-0.56
DAX 30 (12:30)	6,718.01	1.51	9.52	12.77
FT-SE 100 (12:30)	5,846.60	1.70	5.23	8.01
NIKKEI 225	9,358.78	2.18	-0.24	-11.26
HANG SENG	24,535.63	1.62	8.48	12.18
SHANGHAI B-INDEX	303.16	2.10	15.37	20.11

Komentar:

Odluka FED-a da otkupom državnih obveznica unese u gospodarstvo dodatnih 600 milijardi dolara dala je ulagačima dodatni poticaj za kupnju dionica. Oko 12 sati plusevi na europskim burzama bili su veći od 1.5 %, a zbog tek nešto nižih dobitaka terminskih ugovora na američke indekse vrlo je izgledno da bi se pozitivan trend mogao nastaviti i do kraja dana. Moguća prepreka nastavka rasta su tek današnji podaci o tjednim naknadama za nezaposlene u SAD-u (očekivanja: 445,000), koji će dati i naznake sutrašnjeg ključnog podatka o nezaposlenosti u SAD-u u listopadu. Nastavi li se uzlazni trend do kraja dana rast tržišta mogli bi predvoditi predstavnici baznih materijala i energije, koji će profitirati od slabljenja vrijednosti ametičkog dolara.

REGIONALNI	ZATVARANJE	1D	1M	Y-T-D
SBI TOP (Slovenija)	871.33	0.37	6.95	0.00
BELEX 15 (Srbija)	635.14	0.60	3.05	-4.31
BIRS (Banja Luka)	883.17	0.17	3.78	-10.96
SASX-10 (BiH)	921.46	0.58	2.78	-12.50
MBI 10 (Makedonija)	2,208.22	0.87	4.13	-19.76
MOSTE (Crna gora)	469.10	1.07	-2.14	-26.59

Komentar:

Porast vrijednosti indeksa i drugi dan zaredom na regionalnim tržištima. Pozitivan trend nastavljen je na Beogradskoj burzi uz solidan promet, u fokusu investitora bila je dionica Sojaproteina (+1.7%). Dobitnik dana je crnogorsko tržište kapitala gdje je indeks ojačao za jedan posto unatoč slaboj likvidnosti, najveći promet ostvaren je trgovinom Elektroprivrede (-0.4%). Na Ljubljanskoj burzi interes ulagača usmjeren je na Luku Koper koja i dalje ostvaruje rast vrijednosti od 4 % zbog kineskog interesa za kupnju udjela u toj kompaniji. Danas u 12 sati SBI TOP bio je 0.6% u plusu, a Belex15 0.2% također u plusu.

INDEKSI ŠIRE REGIJE	ZATVARANJE	1D	1M	Y-T-D
WIG 20 (Poljska)	2,668.39	0.27	1.31	11.71
BUX (Mađarska)	23,075.06	-0.34	-0.02	8.71
PX 50 (Češka)	1,168.30	0.65	3.54	4.56
PFTS (Ukrajina)	762.52	1.92	0.29	33.10



U FOKUSU :

Danas bez vijesti

TRADING BUY kandidati : **SAD : FCF, FSII, JTX, WDR**

Ovaj izvještaj izradilo je društvo Momentum brokeri d.o.o. Sve informacije sadržane u ovom izvještaju su javno dostupne, pribavljene od pouzdanih izvora, te ih iznosimo u dobroj vjeri. Iako smatramo da su navedene informacije ispravne, na jamčimo za njihovu točnost i cjelovitost. Ovaj izvještaj se ne može smatrati ponudom ili pozivom na kupnju ili prodaju vrijednosnih papira spomenutih u izvještaju. Investitori su glede primjerenosti ulaganja u određeni financijski instrument obvezni donijeti odluku sami, što će se zasnivati na njihovoj osobnoj ocjeni glede cijene, rizika, vlastitog financijskog stanja i njihove strategija. Momentum brokeri d.o.o. ne snosi nikakvu odgovornost za štetu proisteklu od trgovanja vrijednosnim papirima spomenutim u predmetnom izvještaju.