

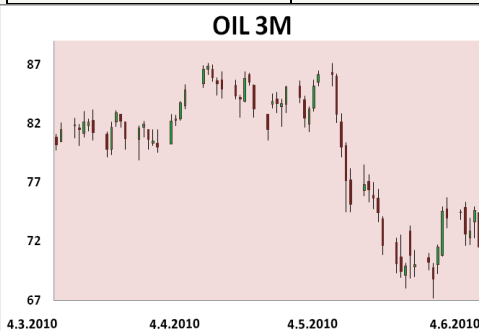

US FUTURES (12:30)

DJIA	+1.00	+0.01%
S&P 500	+1.30	+0.12%
NASDAQ 100	+4.00	+0.18%

CRUDE OIL (12:30)

71.35 \$/barrel	-0.22%
-----------------	--------

GOLD (12:30)

1215.10 \$/troy ounce	-0.21%
-----------------------	--------

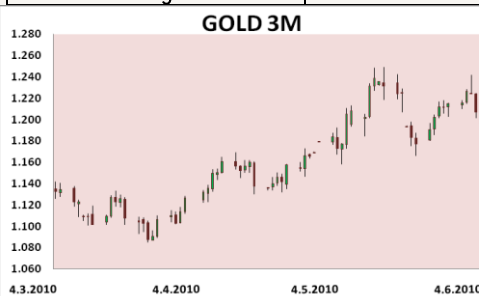
FX MARKET (12:30)

EUR / USD	1.1973
USD / JPY	91.84
EUR / JPY	109.97

Izvor podataka: Bloomberg.com

Contacts:
Niko Delić
niko.delic@momentum-brokeri.hr

Tel: + 385 (0)1 63 96 678

Venesa Ferić
venesa.feric@momentum-brokeri.hr

Tel: + 385 (0)1 63 96 671

Željka Lapić
zeljka.lapic@momentum-brokeri.hr

Tel: + 385 (0)1 63 96 672

INDEKSI

SVJETSKI	ZATVARANJE	1D	1M	Y-T-D
DOW JONES IND.	9,931.97	-3.15	-9.10	-4.76
S&P 500	1,064.88	-3.44	-9.26	-4.50
NASDAQ	2,219.17	-3.64	-8.46	-2.20
CAC 40 (12:30)	3,437.71	-0.52	-6.82	-12.67
DAX 30 (12:30)	5,924.75	-0.24	-1.37	-0.55
FT-SE 100 (12:30)	5,100.43	-2.22	-5.74	-5.77
NIKKEI 225	9,520.80	-3.84	-8.14	-9.72
HANG SENG	19,378.15	-2.03	-2.72	-11.40
SHANGHAI B-INDEX	209.65	-0.31	-6.00	-16.94

Komentar:

Nakon razočaravajućih podataka o zaposlenosti u SAD-u u sribnju, koji su u petak izazvali novu rasprodaju dionica na svjetskim burzama, početak tjedna protječe u cjenovnoj stabilizaciji. Veliki početni minusi na europskim burzama iza podneva počeli su se smanjivati, a vodeći indeksi trenutno su tek oko 0.2-0.3 % ispod završnih razina od petka. Ipak, snaga prošlotjedne rasprodaje i kontinuirani priljev loših vijesti iz Europe (Mađarska upozorila da bi joj se mogao ponoviti grčki sindrom) i dalje nagrizuju povjerenje u Europu, što uz očekivano usporavanje Kine pojačava i strah za nastavak globalnog oporavka. S obzirom da do srijede neće biti novih važnijih ekonomskih vijesti, izgledi jačeg oporavka ostaju mali.

REGIONALNI	ZATVARANJE	1D	1M	Y-T-D
SBI TOP (Slovenija)	879.53	0.00	-8.22	0.00
BELEX 15 (Srbija)	663.24	-0.92	-11.10	-0.08
BIRS (Banja Luka)	876.75	-0.93	-3.58	-11.60
SASX-10 (BiH)	948.00	1.13	-6.78	-9.98
MBI 10 (Makedonija)	2,414.86	-0.01	-8.26	-12.25
MOSTE (Crna gora)	489.55	1.18	-12.00	-23.39

Komentar:

Slaba likvidnost i pesimizam ulagača utjecali su na nastavak negativnog trenda na tržišta regije, potaknuti korekcijom sa svjetskih tržišta. Vijesti iz Energoprojekta i Sojaproteina zaslužne su za živost trgovanja na beogradskom tržištu kapitala. Zainteresiranost stranih ulagača za kupnju državnog udjela Energoprojekta utjecala je na rast cijene dionice devet posto, dok je cijena Sojaproteina skočila petnaest postotnih bodova radi vijesti o dokapitalizaciji kroz transformaciju neraspoređene dobiti u dionički kapital. Na tjednom nivou indeks MOSTE završio je bez promjene uz slab promet, pozitivna vijest koja je obilježila tjedan je dobit Elektroprivrede Crne Gore u 2009 godini. Danas oko podneva Belex 15 bio je 4% u minusu, a ljubljanski SBI TOP, 0.7% također u minusu.

INDEKSI ŠIRE REGIJE	ZATVARANJE	1D	1M	Y-T-D
WIG 20 (Poljska)	2,354.86	-2.10	-3.99	-1.42
BUX (Mađarska)	21,288.93	-3.34	-10.13	0.29
PX 50 (Češka)	1,135.30	-4.03	-11.48	1.61
PFTS (Ukrajina)	753.24	-3.57	-25.58	31.48



U FOKUSU :

TRADING BUY kandidati : SAD : CMTL, HDY, SAI, SCO

Ovaj izvještaj izradilo je društvo Momentum brokeri d.o.o. Sve informacije sadržane u ovom izvještaju su javno dostupne, pribavljene od pouzdanih izvora, te ih iznosimo u dobroj vjeri. Iako smatramo da su navedene informacije ispravne, na jamčimo za njihovu točnost i cjelovitost. Ovaj izvještaj se ne može smatrati ponudom ili pozivom na kupnju ili prodaju vrijednosnih papira spomenutih u izvještaju. Investitori su glede primjerenosti ulaganja u određeni financijski instrument obvezni donijeti odluku sami, što će se zasnivati na njihovoj osobnoj ocjeni glede cijene, rizika, vlastitog financijskog stanja i njihove strategija. Momentum brokeri d.o.o. ne snosi nikakvu odgovornost za štetu proisteklu od trgovanja vrijednosnim papirima spomenutim u predmetnom izvještaju.