

8. prosinac 2009

## US FUTURES (12:30)

DJIA	-29.00	-0.27 %
S&P 500	-2.90	-0.26 %
NASDAQ	-7.25	-0.33 %

S&P 500 3M



## CRUDE OIL (12:30)

73.91 \$/barrel	-0.03 %
-----------------	---------

OIL 3M



## GOLD (12:30)

1161.50 \$/tray ounce	-0.21 %
-----------------------	---------

GOLD 3M

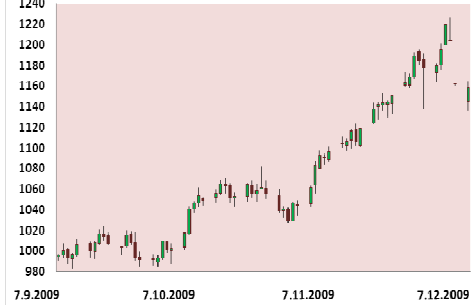

## FX MARKET (12:30)

EUR / USD	1.4801
USD / JPY	88.53
EUR / JPY	131.13

## INDEXI

SVJETSKI	ZATVARANJE	1D	1M	Y-T-D
DOW JONES IND.	10,390.11	0.01	6.00	18.39
S&P 500	1,103.25	-0.25	5.42	22.14
NASDAQ	2,189.61	-0.22	6.52	38.84
CAC 40 (12:30)	3,818.64	-0.56	4.04	18.67
DAX 30 (12:30)	5,756.40	-0.49	5.73	19.67
FT-SE 100 (13:00)	5,262.72	-0.90	3.03	18.68
NIKKEI 225	10,140.47	-0.27	3.38	14.46
HANG SENG	22,060.52	-1.18	-0.66	53.33
SHANGHAI B-INDEX	256.86	-0.61	16.80	131.57

### Komentar:

Oporavak američkog tržišta rada u studenom i naznake da FED u skoroj budućnosti ipak neće početi povećavati kamatne stope danas ne uspejaju potaknuti rast dioničkih tržišta. Nakon manjih gubitaka na većini azijskih tržišta, europski su indeksi oko podneva značajnije zagazili u negativni teritorij, s minusima u Velikoj Britaniji i Njemačkoj većim od 1 %. S obzirom da iz SAD-a se do kraja dana neće doći niti jedan važniji podatak negativni trend na svjetskim burzama mogao bi se nastaviti do kraja dana, čemu u prilog ide u stabilni dolar, koji je jučer srušio cijene dionica baznih materijala i zlata. Približavanje Nove godine, koji tradicionalno potiče akumulaciju dobiti iz prethodnih mjeseci, dodatni je uteg tržištima, koja bi unatoč pozitivnih makroekonomskih vijesti i u narednim danima mogla nastaviti silazni trend.

REGIONALNI	ZATVARANJE	1D	1M	Y-T-D
SBI 20 (Slovenija)	4,177.52	0.06	-3.47	13.04
BELEX 15 (Srbija)	695.38	-0.62	-9.77	23.04
BIRS (Banja Luka)	1,005.16	0.13	-1.77	-2.22
SASX-10 (BiH)	1,059.08	0.31	-5.37	-14.15
MBI 10 (Makedonija)	2,970.72	-1.65	-12.72	41.72
MOSTE (Crna gora)	636.26	-1.26	-8.26	35.51

### Komentar:

Burze regije tjedan su započele mješovito. Ljubljanska burza se zadržala jedva iznad nule, što je postignuto u zadnjim minutama pojačanom trgovinom Krke i Triglava kojem je cijena dionice porasla za 4%. Na Beogradskoj burzi pad vrijednosti indeksa bi bio veći da Komercijalna banka nije ostvarila rast vrijednosti od 4.7%. Danas iza 12 sati Belex 15 bio je više od 3% u minusu, a SBI 20 za 0.5% također u negativnom teritoriju.

INDEXI ŠIRE REGIJE	ZATVARANJE	1D	1M	Y-T-D
WIG 20 (Poljska)	2,431.26	-0.69	8.10	35.85
BUX (Mađarska)	21,204.29	-0.10	4.51	73.21
PX 50 (Češka)	1,139.60	-0.91	0.92	32.79
PFTS (Ukrajina)	607.32	-0.97	-0.08	101.49

Niko Delić  
[niko.delic@momentum-brokeri.hr](mailto:niko.delic@momentum-brokeri.hr)  
 Tel: + 385 (0)1 63 96 678

Venesa Ferić  
[venesa.feric@momentum-brokeri.hr](mailto:venesa.feric@momentum-brokeri.hr)  
 Tel: + 385 (0)1 63 96 671

Željka Lapić  
[zeljka.lapic@momentum-brokeri.hr](mailto:zeljka.lapic@momentum-brokeri.hr)  
 Tel: + 385 (0)1 63 96 672

Vilim Klemen  
[vilim.klemen@momentum-brokeri.hr](mailto:vilim.klemen@momentum-brokeri.hr)  
 Tel: + 385 (0)1 63 96 679

## **U FOKUSU :**

Danas bez vijesti.

**TRADING BUY kandidati : SAD : PEP, RCI, WRES**

---

## **DISCLAIMER:**

Ovaj izvještaj izradilo je društvo Momentum brokeri d.o.o. Sve informacije sadržane u ovom izvještaju su javno dostupne, pribavljene od pouzdanih izvora, te ih iznosimo u dobroj vjeri. Iako smatramo da su navedene informacije ispravne, na jamčimo za njihovu točnost i cjelovitost. Ovaj izvještaj se ne može smatrati ponudom ili pozivom na kupnju ili prodaju vrijednosnih papira spomenutih u izvještaju. Investitori su glede primjerenosti ulaganja u određeni financijski instrument obvezni donijeti odluku sami, što će se zasnivati na njihovoj osobnoj ocjeni glede cijene, rizika, vlastitog financijskog stanja i njihove strategija. Momentum brokeri d.o.o. ne snosi nikakvu odgovornost za štetu proisteklu od trgovanja vrijednosnim papirima spomenutim u predmetnom izvještaju.