

10. rujan 2009

## US FUTURES (12:00)

DJIA	-7.00	-0.07 %
S&P 500	-1.20	-0.11 %
NASDAQ	-0.25	-0.01 %

S&P 500 3M



## CRUDE OIL (12:00)

71.75 \$/barrel +0.62%

OIL 3M

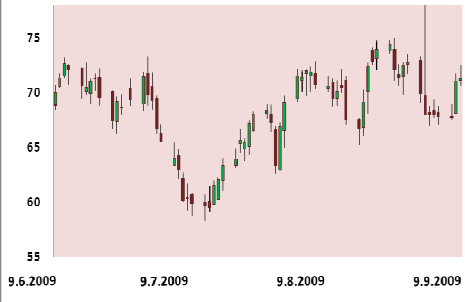

## GOLD (12:00)

991.00 \$/tray ounce -0.61%

GOLD 3M

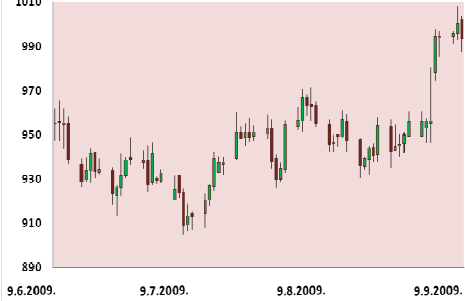

## FX MARKET (12:30)

EUR / USD	1.4531
USD / JPY	92.14
EUR / JPY	133.93

## INDEXI

SVJETSKI	ZATVARANJE	1D	1M	Y-T-D
DOW JONES IND.	9,547.22	0.53	2.24	8.78
S&P 500	1,033.37	0.78	2.61	14.41
NASDAQ	2,060.39	1.11	3.42	30.65
CAC 40 (12:30)	3,691.94	-0.42	5.35	14.73
DAX 30 (12:30)	5,569.02	-0.09	2.79	15.78
FT-SE 100 (12:30)	4,982.12	-0.44	5.50	12.36
NIKKEI 225	10,513.67	1.95	-0.10	18.67
HANG SENG	21,069.56	1.05	0.67	46.44
SHANGHAI B-INDEX	200.27	-0.15	-5.85	80.55

### Komentar:

Ulađaki optimizam danas je počeo slabiti. Oko podneva svi vodeći europski indeksi ušli su u negativni teritorij, ne uspjevši zadržati početne dobitke i nastavak uzlaza na azijskim burzama. Današnja korekcija uslijedila je i unatoč objave FED-ovih izvještaja o stanju američkog gospodarstva u 12 regija, prema kojima se gospodarska aktivnost stabilizira u svim regijama osim St.Louisa. Prema trenutnom raspoloženju povratak u uzlazni trend do kraja mogao bi potaknuti tek podatak o broju tjednih naknada za nezaposlene u SAD (očekivanja: 560,000) i eventualno novi rast cijene nafte, čiju cijenu podupire odluka OPEC-a da ne mijenja proizvodne kvote. Uspije li ulađakima indekse vratiti u uzlazni trend, u sljedećim bi danima mogli dostići nove rekordne vrijednosti u ovoj godini.

## REGIONALNI

	ZATVARANJE	1D	1M	Y-T-D
SBI 20 (Slovenija)	4,175.91	0.55	0.07	12.99
BELEX 15 (Srbija)	744.57	0.55	24.29	31.74
BIRS (Banja Luka)	984.56	-0.70	1.67	-4.22
SASX-10 (BiH)	1,033.46	-0.32	3.79	-16.23
MBI 10 (Makedonija)	2,673.52	1.33	6.41	27.54
MOSTE (Crna gora)	953.41	0.79	17.22	103.06

### Komentar:

Na tržištima regije i dalje se nastavlja mješovito raspoloženje uz relativno niske promete. Na Sarajevskoj burzi i dalje je najlikvidnija bila dionica Elektroprivrede. Za razliku od ostalih tržišta regije na Ljubljanskoj burzi jučerašnji trgovinski dan donio je porast indeksa uz povećanje prometa. Najdominantnija i dalje bila je trgovina dionicom Krke (-0.1%). Danas oko podneva Belex 15 bio je u plusu 2.3 %, a SBI 20 za 0.6 %.

## INDEXI ŠIRE REGIJE

	ZATVARANJE	1D	1M	Y-T-D
WIG 20 (Poljska)	2,219.81	1.04	4.90	24.03
BUX (Mađarska)	19,017.99	-1.58	6.72	55.35
PX 50 (Češka)	1,152.90	-0.49	1.01	34.34
PFTS (Ukrajina)	465.53	0.28	5.96	54.45

Niko Delić  
[niko.delic@momentum-brokeri.hr](mailto:niko.delic@momentum-brokeri.hr)  
 Tel: + 385 (0)1 63 96 678

Venesa Ferić  
[venesa.feric@momentum-brokeri.hr](mailto:venesa.feric@momentum-brokeri.hr)  
 Tel: + 385 (0)1 63 96 671

Željka Lapić  
[zeljka.lapic@momentum-brokeri.hr](mailto:zeljka.lapic@momentum-brokeri.hr)  
 Tel: + 385 (0)1 63 96 672

Vilim Klemen  
[vilim.klemen@momentum-brokeri.hr](mailto:vilim.klemen@momentum-brokeri.hr)  
 Tel: + 385 (0)1 63 96 679

## **U FOKUSU :**

Danas bez vijesti.

**TRADING BUY kandidati : SAD : CHK, CNA, GMXR, PLD**

---

## **DISCLAIMER:**

Ovaj izvještaj izradilo je društvo Momentum brokeri d.o.o. Sve informacije sadržane u ovom izvještaju su javno dostupne, pribavljene od pouzdanih izvora, te ih iznosimo u dobroj vjeri. Iako smatramo da su navedene informacije ispravne, na jamčimo za njihovu točnost i cjelovitost. Ovaj izvještaj se ne može smatrati ponudom ili pozivom na kupnju ili prodaju vrijednosnih papira spomenutih u izvještaju. Investitori su glede primjerenosti ulaganja u određeni financijski instrument obvezni donijeti odluku sami, što će se zasnivati na njihovoj osobnoj ocjeni glede cijene, rizika, vlastitog financijskog stanja i njihove strategija. Momentum brokeri d.o.o. ne snosi nikakvu odgovornost za štetu proisteklu od trgovanja vrijednosnim papirima spomenutim u predmetnom izvještaju.