15. lipanj 2009

US FUTURES (12:30)

DJIA	-78.00	-0.88 %
S&P 500	-10.00	-1.05 %
NASDAQ	-17.00	-0.91 %

CRUDE OIL (12:30)

71.15 $/barrel	-1.25 %

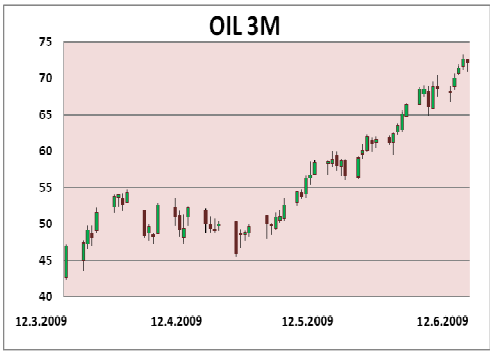

GOLD (12:30)

933.50 $/tray ounce	-0.77 %

FX MARKET (12:30)

EUR / USD	1.3885
USD / JPY	98.09
EUR / JPY	136.20

INDEXI

SVJETSKI	ZATVARANJE	1D	1M	Y-T-D
DOW JONES IND.	8,799.26	0.32	3.90	0.26
S&P 500	946.21	0.14	4.17	4.76
NASDAQ	1,858.80	-0.19	8.33	17.87
CAC 40 (12:30)	3,268.62	-1.73	1.16	1.57
DAX 30 (12:30)	4,960.97	-2.14	2.20	3.13
FT-SE 100 (12:30)	4,367.18	-1.68	-1.32	-1.51
NIKKEI 225	10,039.67	-0.95	8.36	13.32
HANG SENG	18,498.06	-2.07	10.38	28.57
SHANGHAI B-INDEX	181.83	0.58	5.97	63.93

Komentar:

Slabljenje ulagačkog optimizma za nastavak gospodarskog oporavka u svijetu danas je značajnije uzdrmalo dionička tržišta. Gubitci najvažnijih azijskih i europskih burzovnih indeksa kreću se oko 2 %, a predvodnici pada su dionice iz sektora baznih materijala, koje je osim posustalog optimizma, pogodilo i jačanje vrijednosti američkog dolara. Današnja burzovna zbivanja, kojima je prethodio prošlotjedni neuspjeh vodećih indeksa da produže uzlazni trend unatoč pretežito povoljnih makroekonomskih vijesti, naznačuju da bi indeksi ipak mogli krenuti silazno, što je uostalom i tradicionalni smjer prije početka sezone kvartalnih rezultata, koja nas očekuje početkom srpnja. S obzirom da do kraja dana neće biti važnijih makroekonomskih vijesti, mogući tržišni oporavak moglo bi izazvati tek slabljenje dolara i oporavak cijena predstavnika baznih materijala, koji trenutno vuku prema dolje.

REGIONALNI	ZATVARANJE	1D	1M	Y-T-D
SBI 20 (Slovenija)	4,400.22	1.39	9.99	19.06
BELEX 15 (Srbija)	608.71	-0.29	19.11	7.70
ERS 10 (BiH)	990.10	-0.06	3.68	-3.68
SASX-10 (BiH)	1,130.45	0.03	14.31	-8.37
MBI 10 (Makedonija)	2,678.54	0.42	35.19	27.78
MOSTE (Crna gora)	702.82	1.04	30.49	49.69

Komentar:

Na burzama regije prošli tjedan prevladavalo je mješovito raspoloženje. Nakon dobrog početka tjedna Beogradska burza nastavila je tjedan s minusima i ukupnim padom Belex 15 indeksa od 5.1%. Na tjednoj razini dionice Optike su bile najtrgovanije a ukupni pad cijene dionice iznosi preko 12%. Crnogorska burza tjedan je završila u pozitivnom teritoriju, iako uz veću razinu prometa, ali s ukupno manjim prometom u odnosu na prošli tjedan. Danas u 12 sati ljubljanski SBI 20 bio je u plusu 0.4%, a beogradski Belex 15 za 2.3% u minusu.

INDEXI ŠIRE REGIJE	ZATVARANJE	1D	1M	Y-T-D
WIG 20 (Poljska)	2,041.32	1.92	9.44	14.06
BUX (Mađarska)	16,253.60	-0.49	15.17	32.77
PX 50 (Češka)	957.30	-0.78	-0.54	11.55
PFTS (Ukrajina)	448.22	0.00	2.94	48.70

Niko Delić
niko.delic@momentum-brokeri.hr
Tel: + 385 (0)1 63 96 678

Željka Lapić
zeljka.lapic@momentum-brokeri.hr
Tel: + 385 (0)1 63 96 672

Vilim Klemen
vilim.klemen@momentum-brokeri.hr
Tel: + 385 (0)1 63 96 679

U FOKUSU :

Danas bez vijesti

TRADING BUY kandidati **: SAD : FCSX, FNB, KEY, SMN, XTXI**

DISCLAIMER:

Ovaj izvještaj izradilo je društvo Momentum brokeri d.o.o. Sve informacije sadržane u ovom izvještaju su javno dostupne, pribavljene od pouzdanih izvora, te ih iznosimo u dobroj vjeri. Iako smatramo da su navedene informacije ispravne, na jamčimo za njihovu točnost i cjelovitost. Ovaj izvještaj se ne može smatrati ponudom ili pozivom na kupnju ili prodaju vrijednosnih papira spomenutih u izvještaju. Investitori su glede primjerenosti ulaganja u određeni financijski instrument obvezni donijeti odluku sami, što će se zasnivati na njihovoj osobnoj ocjeni glede cijene, rizika, vlastitog financijskog stanja i njihove strategija. Momentum brokeri d.o.o. ne snosi nikakvu odgovornost za štetu proisteklu od trgovanja vrijednosnim papirima spomenutim u predmetnom izvještaju.