

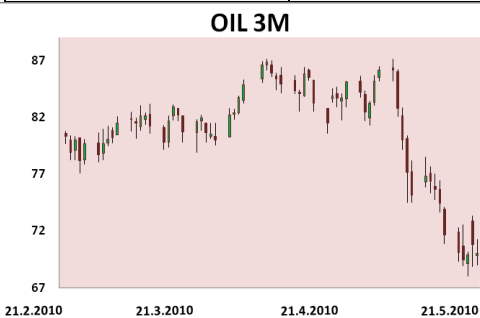

**US FUTURES (12:30)**

DJIA	-103.00	-1.01%
S&P 500	-13.70	-1.26%
NASDAQ 100	-19.75	-1.08%

**CRUDE OIL (12:30)**

71.16 \$/barrel	-0.7%
-----------------	-------

**GOLD (12:30)**

1184.95 \$/troy ounce	0.8%
-----------------------	------

**FX MARKET (12:30)**

EUR / USD	1.2367
USD / JPY	90.00
EUR / JPY	111.30

Izvor podataka: Bloomberg.com

**Contacts:**
**Niko Delić**

niko.delic@momentum-brokeri.hr

Tel: + 385 (0)1 63 96 678

**Venesa Ferić**

venesa.feric@momentum-brokeri.hr

Tel: + 385 (0)1 63 96 671

**Željka Lapić**

zeljka.lapic@momentum-brokeri.hr

Tel: + 385 (0)1 63 96 672

**INDEKSI**

SVJETSKI	ZATVARANJE	1D	1M	Y-T-D
DOW JONES IND.	10,193.39	1.25	-8.10	-2.25
S&P 500	1,087.69	1.50	-9.17	-2.46
NASDAQ	2,229.04	1.14	-10.12	-1.77
CAC 40 (12:30)	3,411.61	-0.56	-14.08	-13.33
DAX 30 (12:30)	5,751.10	-1.34	-6.67	-3.46
FT-SE 100 (12:30)	5,031.46	-0.62	-12.16	-7.05
NIKKEI 225	9,758.40	-0.27	-10.55	-7.47
HANG SENG	19,667.76	0.62	-8.12	-10.08
SHANGHAI B-INDEX	213.86	4.12	-15.85	-15.27

**Komentar:**

Unatoč porasta vrijednosti eura i oporavka američkih burzi u petak, novi je tjedan započeo s novim velikim gubicima na svjetskim dioničkim tržištima. Dodatno slabljenje ulagačkog povjerenja u mogućnost Europe da prevlada financijske probleme, pojačano vijestima o spašavanju jedne velike regionalne banke u Španjolskoj preko vikenda, gurnulo je oko podneva europske indekse u minuse od oko 1 %, s koliko bi se trebala otvoriti i američka tržišta. Iako tehnički indikatori ukazuju na vjerojatnost skore uzlazne korekcije, trenutno raspoloženje ulagača daje male izgleda njezinog početka u današnjem trgovanju, posebice, jer se od važnijih vijesti očekuje tek podatak o prodaji postojećih stambenih jedinica u travnju (očekivanja: 5.62 mn).

REGIONALNI	ZATVARANJE	1D	1M	Y-T-D
SBI TOP (Slovenija)	885.23	-0.79	-7.49	0.00
BELEX 15 (Srbija)	670.84	-1.53	-11.02	1.07
BIRS (Banja Luka)	896.60	-0.30	-0.70	-9.60
SASX-10 (BiH)	947.53	-0.51	-7.52	-10.02
MBI 10 (Makedonija)	2,469.70	0.00	-9.16	-10.25
MOSTE (Crna gora)	496.65	0.00	-14.07	-22.28

**Komentar:**

Silazni trend na vodećim svjetskim burzama u petak se ponovno osjetio na tržištima regije. Svi aktivni indeksi dan su završili u negativnom teritoriju, predvođeni beogradskim Belex 15 indeksom, čija je vrijednost pala 1.5 %. Predvodnik pada bila je dionica Bambija (-5 %), koju su slijedile dionice Progres (-3.7 %) i Soja proteina (-2.7 %), iako uz gotovo minimalne promete. Danas iza 13 sati vrijednost Belex 15 bila je u padu dodatnih 1 %, a slovenskog SBI TOP indeksa za 0.4 %.

**INDEKSI ŠIRE REGIJE**

	ZATVARANJE	1D	1M	Y-T-D
WIG 20 (Poljska)	2,308.92	0.96	-8.90	-3.34
BUX (Mađarska)	21,681.28	-1.29	-9.15	2.14
PX 50 (Češka)	1,136.40	-0.53	-11.63	1.71
PFTS (Ukrajina)	653.35	-4.69	-34.22	14.04



**U FOKUSU :**

Danas bez vijesti.

**TRADING BUY kandidati : SAD : GSH, VFC**

Ovaj izvještaj izradilo je društvo Momentum brokeri d.o.o. Sve informacije sadržane u ovom izvještaju su javno dostupne, pribavljene od pouzdanih izvora, te ih iznosimo u dobroj vjeri. Iako smatramo da su navedene informacije ispravne, na jamčimo za njihovu točnost i cjelovitost. Ovaj izvještaj se ne može smatrati ponudom ili pozivom na kupnju ili prodaju vrijednosnih papira spomenutih u izvještaju. Investitori su glede primjerenosti ulaganja u određeni financijski instrument obvezni donijeti odluku sami, što će se zasnivati na njihovoj osobnoj ocjeni glede cijene, rizika, vlastitog financijskog stanja i njihove strategija. Momentum brokeri d.o.o. ne snosi nikakvu odgovornost za štetu proisteklu od trgovanja vrijednosnim papirima spomenutim u predmetnom izvještaju.