

27. kolovoz 2009

US FUTURES (13:30)

DJIA	+8.00	+0.08 %
S&P 500	-0.10	-0.01 %
NASDAQ	-0.25	-0.01 %

S&P 500 3M

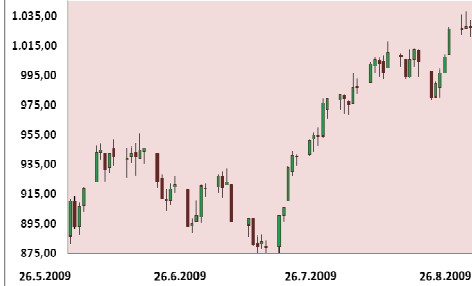

CRUDE OIL (13:30)

71.11 \$/barrel	-0.45%
-----------------	--------

OIL 3M

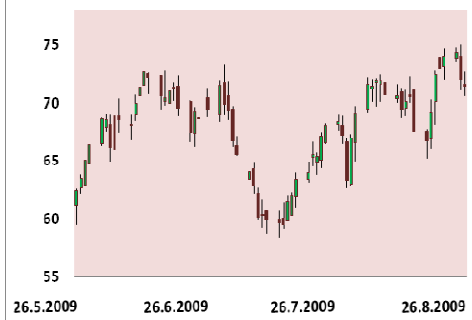

GOLD (13:30)

946.60 \$/tray ounce	+0.08%
----------------------	--------

GOLD 3M



FX MARKET (12:30)

EUR / USD	1.4259
USD / JPY	93.62
EUR / JPY	133.51

INDEXI

SVJETSKI

	ZATVARANJE	1D	1M	Y-T-D
DOW JONES IND.	9,543.52	0.04	4.78	8.74
S&P 500	1,028.12	0.01	4.68	13.82
NASDAQ	2,024.43	0.01	2.87	28.37
CAC 40 (13:30)	3,666.31	0.16	8.72	13.93
DAX 30 (13:30)	5,500.95	-0.38	4.75	14.36
FT-SE 100 (13:30)	4,887.14	-0.07	6.56	10.21
NIKKEI 225	10,437.97	-1.90	3.46	17.82
HANG SENG	20,242.75	-1.04	-0.04	40.70
SHANGHAI B-INDEX	202.45	0.13	-5.56	82.52

Komentar:

Svjetskim dioničkim tržištima i dalje ne uspeva nastaviti uzlazni rast nakon pozitivnih makroekonomskih vijesti. Iako su jučerašnji podaci o povjerenju potrošača u SAD-u i narudžbama trajnih dobara bitno nadmašili očekivanja, tržišta su još jednom poslala negativan signal kretanja u narednim danima, ne uspevši zadržati početne dobitke. Novi test snage uzlaznog trenda usljediti će s današnjim podacima o revidiranom američkom BDP-u u drugom kvartalu (očekivanja: -1.5 %) i naknadama za nezaposlene (očekivanja: 565,000). Ovtjedna zbivanja ukazuju na vjerojatnost kratkoročnog pada cijena, koju bi neuspjeh održavanja dobitaka u slučaju današnjih pozitivnih vijesti, samo dodatno pojačao.

REGIONALNI

	ZATVARANJE	1D	1M	Y-T-D
SBI 20 (Slovenija)	4,161.70	-0.61	-1.11	12.61
BELEX 15 (Srbija)	711.41	5.05	24.33	25.87
BIRS (Banja Luka)	1010.16	0.31	4.36	-1.73
SASX-10 (BiH)	1,007.09	1.98	2.97	-18.37
MBI 10 (Makedonija)	2,655.90	0.79	7.00	26.70
MOSTE (Crna gora)	912.38	1.59	10.12	94.32

Komentar:

Pozitivno raspoloženje se i dalje se nastavlja na tržištima regije. Jučerašnje trgovanje obilježio je veliki porast beogradskog indexa BELEX 15, koji je dan završio s dobitkom od preko 5 %. Najveći promet pri tom ostvaren je dionicama AIK banke Niš (+4.8 %) i Soje protein Bečej. Istovremeno, drugi dan zaredom Ljubljanska burza nastavlja lagani pad, uz pojačanu trgovinu dionicom Krke (-0.1%). Danas iza podneva Belex 15 je bio u minusu 5.7%, a SBI 20 za 0.8%.

INDEXI ŠIRE REGIJE

	ZATVARANJE	1D	1M	Y-T-D
WIG 20 (Poljska)	2,249.51	-2.92	8.39	25.69
BUX (Mađarska)	19,539.25	-1.72	15.81	59.61
PX 50 (Češka)	1,167.70	-2.27	17.59	36.06
PFTS (Ukrajina)	473.29	2.51	13.08	57.02

Niko Delić
niko.delic@momentum-brokeri.hr
 Tel: + 385 (0)1 63 96 678

Venesa Ferić
venesa.feric@momentum-brokeri.hr
 Tel: + 385 (0)1 63 96 671

Željka Lapić
zeljka.lapic@momentum-brokeri.hr
 Tel: + 385 (0)1 63 96 672

Vilim Klemen
vilim.klemen@momentum-brokeri.hr
 Tel: + 385 (0)1 63 96 679

U FOKUSU :

Danas bez vijesti.

TRADING BUY kandidati : SAD : AIB, BEAT, NRF, XRTX

DISCLAIMER:

Ovaj izvještaj izradilo je društvo Momentum brokeri d.o.o. Sve informacije sadržane u ovom izvještaju su javno dostupne, pribavljene od pouzdanih izvora, te ih iznosimo u dobroj vjeri. Iako smatramo da su navedene informacije ispravne, na jamčimo za njihovu točnost i cjelovitost. Ovaj izvještaj se ne može smatrati ponudom ili pozivom na kupnju ili prodaju vrijednosnih papira spomenutih u izvještaju. Investitori su glede primjerenosti ulaganja u određeni financijski instrument obvezni donijeti odluku sami, što će se zasnivati na njihovoj osobnoj ocjeni glede cijene, rizika, vlastitog financijskog stanja i njihove strategija. Momentum brokeri d.o.o. ne snosi nikakvu odgovornost za štetu proisteklu od trgovanja vrijednosnim papirima spomenutim u predmetnom izvještaju.